



COMUNE DI VIBO VALENTIA
Dipartimento 2 - Settore 4 - Urbanistica

QUADRO CONOSCITIVO
ELABORATI CARTOGRAFICI

Aggiornato in seguito all'audizione della procedura di VAS effettuata presso la S.T.V. - Regione Calabria, Dipartimento Ambiente e Territorio - il 20/02/2018

Table with 3 columns: SCP, Aree Rete Natura 2000, Interferenze, Rapporto. Values include 'SISTEMA CULTURALE E DEL PAESAGGIO', 'Aree Rete Natura 2000, Interferenze', 'Aggiornamento della tavola n. 6 SCP, marzo 2007', and '1:10.000'.

PROGETTISTI
Prof. Arch. Francesco Karrer
Prof. Arch. Francesca Moraci
(Raggruppamento temporaneo tra professionisti - RTP)

COLLABORATORE ALLA PROGETTAZIONE
Dott. Arch. Natale Palamara
ELABORAZIONE CARTOGRAFICA
Dott. Arch. Giuseppe Palamara

Dott. Elio Costa, Sindaco
Avv. Katia Franzè, Assessore
Dott. Michele Fratino, Dirigente del Settore n° 4
Ing. Lorena Callisti, R.U.P. del PSC e della procedura di VAS
Data Marzo 2018

LEGENDA

- AREE RETE NATURA 2000
Parco Marino Regionale - L.r. 21 aprile 2008, n. 13
SIC - codice IT9340092 - D.M. 27 giugno 2017

REGIONE CALABRIA
Codice sito: IT9340092
Superficie (ha): 1216
Denominazione: Fondali di Pizzo Calabro

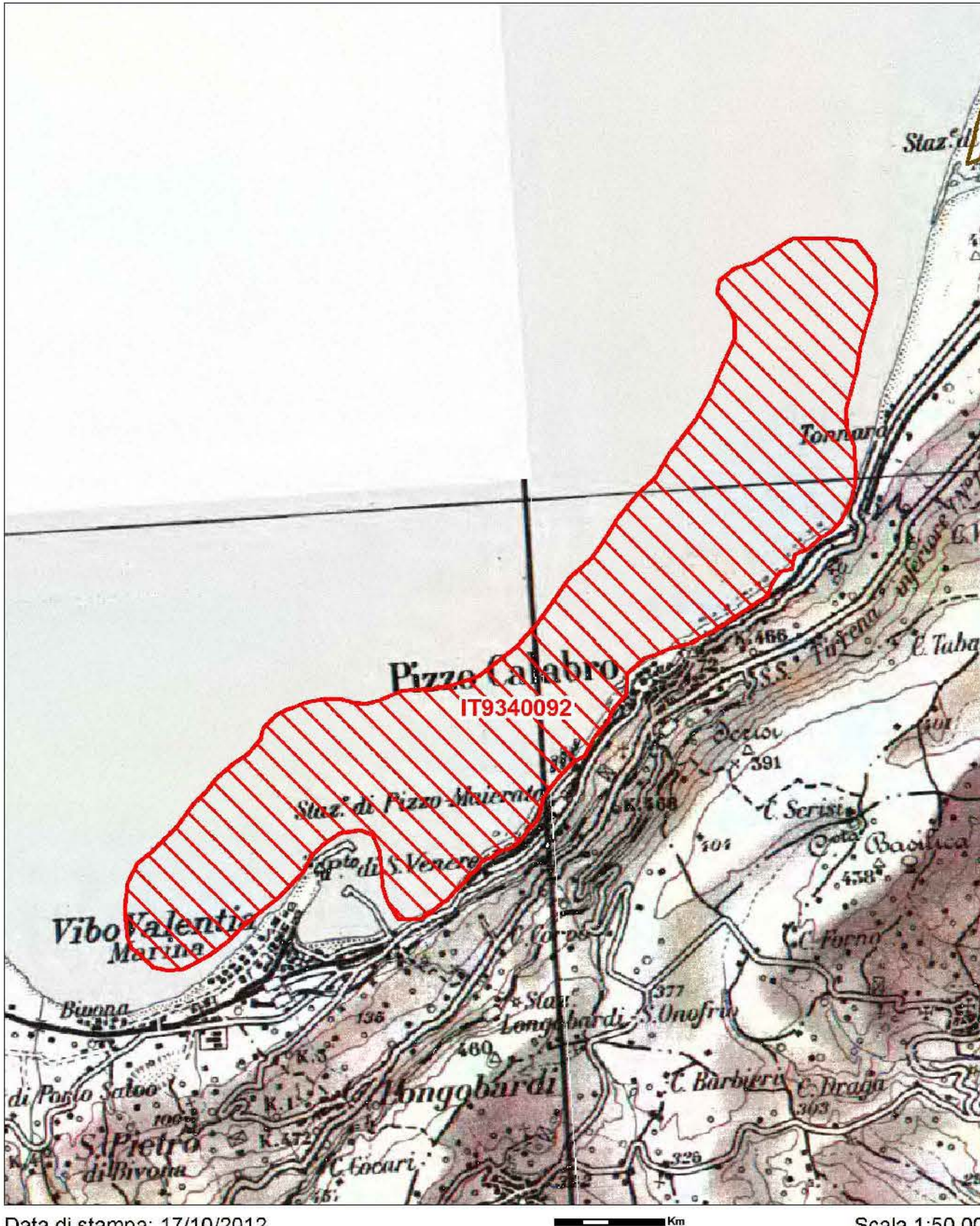

Data di stampa: 17/10/2012
Scala 1:50.000
Legenda: sito IT9340092, altri siti

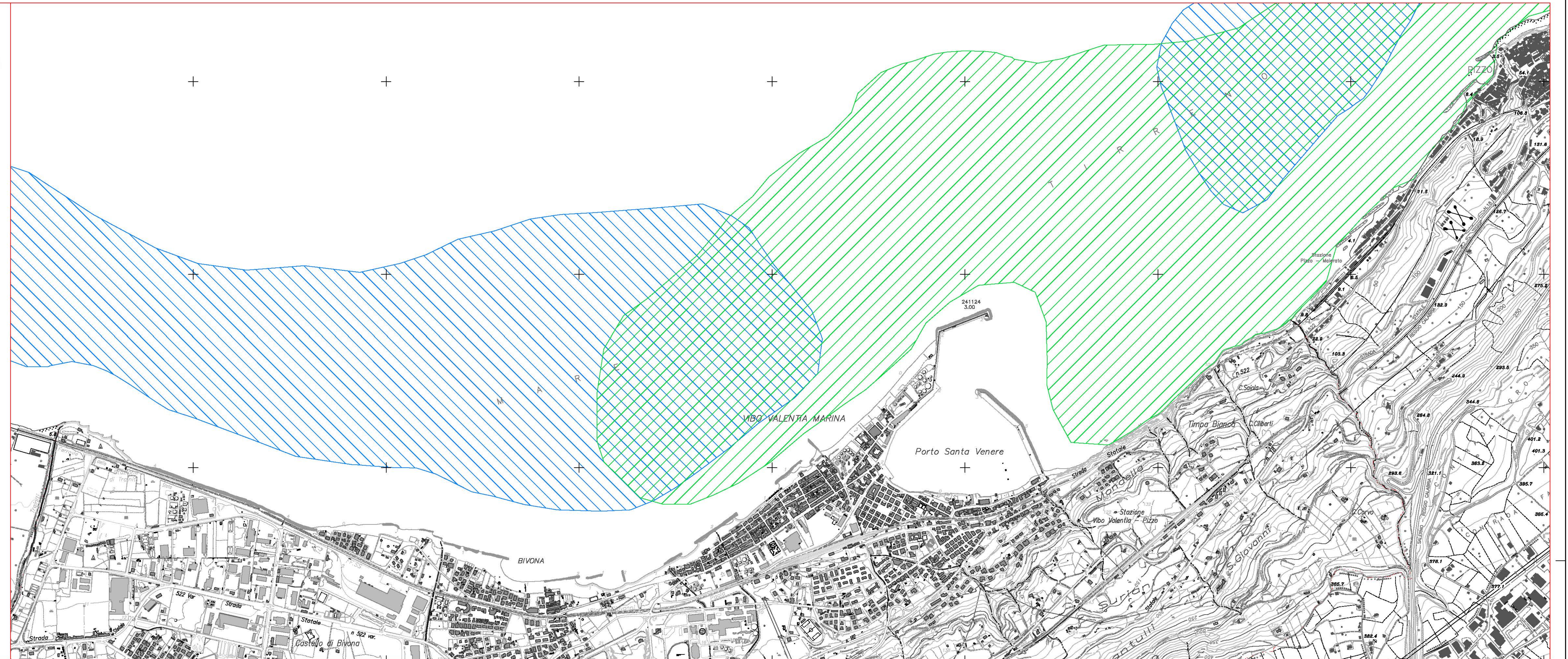

NATURA 2000 - STANDARD DATA FORM
For Special Protection Areas (SPA)
Proposed Sites for Community Importance (pSCI)
SITENAME: Fondali di Pizzo Calabro

2. SITE LOCATION
2.1 Site-centre location (decimal degrees):
2.2 Area (ha): 1216.0
2.3 Marine area (%): 100.0
2.4 Sitenlength (km): 0.0
2.5 Administrative region code and name: Calabria

3.2 Species referred to in Article 4 of Directive 2009/147/EC and listed in Annex II of Directive 92/43/EEC and site evaluation for them. Table with columns: Species, Scientific Name, S, NP, T, Size, Unit, Cat., D. qual., A|B|C|D, A|B|C.

4. SITE DESCRIPTION
4.1 General site character: Habitat class, Total Habitat Cover
4.2 Quality and importance: Corallium rubrum
4.3 Threats, pressures and activities with impacts on the site
4.4 Ownership (optional): National/Federal, State/Province, Local/Municipal, Any Public, Joint or Co-Ownership, Private, Unknown, Other

5. SITE PROTECTION STATUS (optional)
5.1 Designation types at national and regional level: Code, Cover (%)
5.2 Relation of the described site with other sites: designated at national or regional level
5.3 Site designation (optional): Type code, Site name, Type, Cover (%)

6.1 Body(ies) responsible for the site management: Organisation, Address, Email
6.2 Management Plan(s): An actual management plan does exist
6.3 Conservation measures (optional): Es. propose
7. MAP OF THE SITES: INSPIRE ID, Map delivered as PDF in electronic format (optional)

4.5 Documentation
ANCORRA S., BIANCHI N., BUTINA A., BUJA C., GAMBRI M.C. & LEONDI C., 2003, Posidonia oceanica come bioindicator per elementi in tracce: analisi dell'andamento temporale in medietate litorale della penisola di Capo Valsardo...