

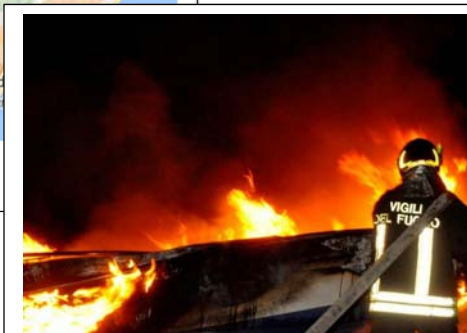

# COMUNE DI VIBO VALENTIA

**PROTEZIONE CIVILE**

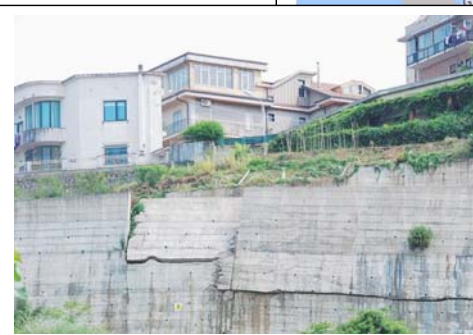
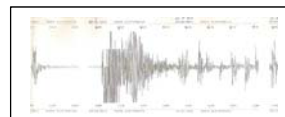

## AREE DI AMMASSAMENTO SOCCORRITORI

**Allegato "D" all'ELABORATO NR. 21- RELAZIONE GENERALE**

### **I TECNICI:**

Geom. Giuseppe Marino – Geom. Gregorio Cosentino – P.I. Leoluca Prestia  
P.I. Eliseo Pelaggi – Geom. Antonio Santamaria

APPROVATO CON DELIBERA DEL CONSIGLIO COMUNALE NR. 88 DEL 06/11/2017

**OTTOBRE 2017 AGGIORNAMENTO 2**

**PIANO COMUNALE DI  
EMERGENZA**



### ***D - Aree di ammassamento***

Aree dove far affluire i materiali, i mezzi e gli uomini necessari alle operazioni di soccorso.

#### **Elenco riepilogativo “Aree di ammassamento”**

<b>ID_Aree di ammassamento</b>	<b>Indirizzo</b>	<b>Proprietà</b>	<b>Proprietario: Nominativo</b>	<b>Tipologia di area</b>	<b>Tipologia di suolo</b>	<b>Dimensione [m<sup>2</sup>]</b>
F537-9-AM-01	VIALE DELLA PACE	PRIVATA	COMUNE DI VIBO VALENTIA - BUCCARELLI A. +3 - PARROCCHIA SANTA MARIA	TERRENO LIBERO	TERRENO BATTUTO	26850
F537-9-AM-02	LOC AEROPORTO	PRIVATA	CORAP	PARCHEGGIO	BITUME	3700
F537-9-AM-03	LOC AEROPORTO	PRIVATA	CORAP	PARCHEGGIO	BITUME	3700

Riferimento in cartografia alla Tavola n. 20



### CARATTERIZZAZIONE DELL'AREA PER L'IDONEITÀ DEL SITO

COMUNE VIBO VALENTIA C.O.M. N.1 VIBO VALENTIA  
 PROVINCIA VIBO VALENTIA SCHEDA N. 1/3  
 REGIONE CALABRIA DATA  / /

PROPRIETÀ	LOCALITÀ	<u>VIBO VALENTIA</u>		QUOTA ALTIMETRICA MEDIA (S.L.M.) m	<u>471</u>
	INDIRIZZO E/O DENOMINAZIONE AREA - PROPRIETARIO	<u>VIALE DELLA PACE VIBO VALENTIA</u> <u>VEDI ESTRATTO CATASTALE ALLEGATO</u>			
PUBBLICA	PRIVATA	COORDINATE: <input type="checkbox"/> PIANE UTM <input checked="" type="checkbox"/> GEOGRAFICHE <input type="checkbox"/> ALTRO	FUSO <u>33</u>		
		Lat./N <u>38.681293</u> Long./E <u>16.105815</u> DATUM <input type="checkbox"/> ED50 <input checked="" type="checkbox"/> WGS84			
<input type="checkbox"/>	<input checked="" type="checkbox"/>	DESTINAZIONE D'USO (SECONDO LO STRUMENTO URBANISTICO VIGENTE)			
<u>V. A. VERDE NATURALE E ATTREZZATO</u>					
AREA DEL SITO mq <u>14260</u>			STIMA CAPACITÀ RICETTIVA NUM. PERSONE <u> </u> <sup>(1)</sup>		

#### INDICATORI DI VALUTAZIONE

<b>A: L'AREA E' GIA' PAVIMENTATA?</b>			<b>COEFFICIENTE MOLTIPLICATIVO</b>		
<input type="checkbox"/> SÌ (COEFF. A=1)	<input checked="" type="checkbox"/> NO (COEFF. A=0,8)		<input checked="" type="checkbox"/> A=0,8	<input type="checkbox"/> A=1	
A - NOTE: <u> </u>			TIPO PAVIMENTAZIONE <u>TERRENO BATTUTO</u>		
<b>B: L'AREA E' SITUATA SU DI UN PENDIO E/O SU DI UN TERRENO ACCIDENTATO?</b>			<b>COEFFICIENTE MOLTIPLICATIVO</b>		
<input type="checkbox"/> SÌ (COEFF. B=0)	<input type="checkbox"/> SÌ MA BASTEREBBERO OPERE DI MODESTA ENTITA' PER RENDERLA PIANEGGIANTE (COEFF. B=0,9)	<input checked="" type="checkbox"/> NO È PIANEGGIANTE (COEFF. B=1)	<input type="checkbox"/> B=0	<input type="checkbox"/> B=0,9	
B - NOTE: <u> </u>			<input checked="" type="checkbox"/> B=1		
<b>C: L'AREA RICADE IN ZONE ALLUVIONABILI?</b>			<b>COEFFICIENTE MOLTIPLICATIVO</b>		
<input type="checkbox"/> SÌ (COEFF. C=0)	<input checked="" type="checkbox"/> NO (COEFF. C=1)		<input type="checkbox"/> C=0	<input checked="" type="checkbox"/> C=1	
C - NOTE: <u> </u>					
<b>D: L'AREA APPARTIENE AD UN SETTORE IN FRANA?</b>			<b>COEFFICIENTE MOLTIPLICATIVO</b>		
<input type="checkbox"/> SÌ (COEFF. D=0)	<input checked="" type="checkbox"/> NO (COEFF. D=1)		<input type="checkbox"/> D=0	<input checked="" type="checkbox"/> D=1	
D - NOTE: <u> </u>					
<b>E: L'AREA E' SOTTOSTANTE AD AMMASSI ROCCIOSI O A TERRENI IN FRANA?</b>			<b>COEFFICIENTE MOLTIPLICATIVO</b>		
<input type="checkbox"/> SÌ (COEFF. E=0)	<input checked="" type="checkbox"/> NO (COEFF. E=1)		<input type="checkbox"/> E=0	<input checked="" type="checkbox"/> E=1	
E - NOTE: <u> </u>					
<b>F: L'AREA E' DISTANTE DALLE VIE DI COMUNICAZIONE?</b>			<b>COEFFICIENTE MOLTIPLICATIVO</b>		
<input type="checkbox"/> SÌ DISTANZA SUPERIORE A 1000 m (COEFF. F=0)	<input type="checkbox"/> SÌ MA CON DISTANZA COMPRESA TRA 200 m E 1000 m (COEFF. F=0,8)	<input checked="" type="checkbox"/> NO DISTANZA INFERIORE A 200 m (COEFF. F=1)	<input type="checkbox"/> F=0	<input type="checkbox"/> F=0,8	
F - NOTE: <u> </u>			<input checked="" type="checkbox"/> F=1		
<b>G: L'AREA E' POSTA NELLE IMMEDIATE ADIACENZE DELLA RETE IDRICA POTABILE?</b>			<b>COEFFICIENTE MOLTIPLICATIVO</b>		
<input type="checkbox"/> SÌ RETE INTERNA AREA (COEFF. G=1,05)	<input checked="" type="checkbox"/> SÌ DISTANZA INF. A 200 m (COEFF. G=1)	<input type="checkbox"/> NO DISTANZA SUP. A 200 m (COEFF. G=0,9)	<input type="checkbox"/> G=0,9	<input checked="" type="checkbox"/> G=1	
G - NOTE: <u> </u>			<input type="checkbox"/> G=1,05 ENTE GESTORE <u>COMUNALE</u>		

$$I_{id-1} = \text{indice idoneità parziale pag. 1} = A \times B \times C \times D \times E \times F \times G =$$

$$= 0,8 \times 1 \times 1 \times 1 \times 1 \times 1 \times 1 = 0,8$$

<b>H: L'AREA E' IMMEDIATAMENTE ADIACENTE ALLA RETE O CABINA ELETTRICA?</b>			<b>COEFFICIENTE Moltiplicativo</b>		
<input type="checkbox"/> SÌ RETE INTERNA AREA (COEFF. H=1,05)	<input type="checkbox"/> SÌ DISTANZA INF. A 200 m (COEFF. H =1)	<input checked="" type="checkbox"/> NO DISTANZA SUP. A 200 m (COEFF. H =0,9)	<input checked="" type="checkbox"/> H=0,9	<input type="checkbox"/> H=1	<input type="checkbox"/> H=1,05
H - NOTE: _____			ENTE GESTORE E - D I S T R I B U I Z I O N E		
<b>I: L'AREA E' POSTA NELLE IMMEDIATE ADIACENZE DELLA RETE FOGNARIA?</b>			<b>COEFFICIENTE Moltiplicativo</b>		
<input type="checkbox"/> SÌ RETE INTERNA AREA (COEFF. I=1,05)	<input checked="" type="checkbox"/> SÌ DISTANZA INF. A 200 m (COEFF. I=1)	<input type="checkbox"/> NO DISTANZA SUP. A 200 m (COEFF. I=0,8)	<input type="checkbox"/> I=0,9	<input checked="" type="checkbox"/> I=1	<input type="checkbox"/> I=1,05
I - NOTE: _____			ENTE GESTORE C O M U N A L E		
<b>L: L'AREA E' POSTA NELLE IMMEDIATE ADIACENZE DELLA RETE DEL GAS?</b>			<b>COEFFICIENTE Moltiplicativo</b>		
<input type="checkbox"/> SÌ RETE INTERNA AREA (COEFF. L=1,05)	<input checked="" type="checkbox"/> SÌ DISTANZA INF. A 300 m (COEFF. L=1)	<input type="checkbox"/> NO DISTANZA SUP. A 300 m (COEFF. L=0,95)	<input type="checkbox"/> L=0,95	<input checked="" type="checkbox"/> L=1	<input type="checkbox"/> L=1,05
L - NOTE: _____			ENTE GESTORE I T A L G A S   S U I D		
<b>M: L'AREA E' GIA' DOTATA DI SUPERFICI COPERTE IMMEDIATAMENTE UTILIZZABILI?</b>			<b>COEFFICIENTE Moltiplicativo</b>		
<input type="checkbox"/> SÌ (COEFF. M=1,05)		<input checked="" type="checkbox"/> NO (COEFF. M=1)		<input checked="" type="checkbox"/> M=1	
M - DESCRIZIONE: _____			<input type="checkbox"/> M=1,05		
NUM. PIANI	MQ/PIANO	N. WC	N. PERSONE OSPITABILI		
M - NOTE: _____			ENTE GESTORE		
<b>N: L'AREA E' INTERESSATA DA COLTURE PREGIATE?</b>			<b>COEFFICIENTE Moltiplicativo</b>		
<input type="checkbox"/> SÌ (COEFF. N=0,8)		<input checked="" type="checkbox"/> NO (COEFF. N=1)		<input type="checkbox"/> N=0,8	
N - NOTE: _____			<input checked="" type="checkbox"/> N=1		
			COLTURA PREVALENTE		
$I_{id-2} = \text{indice idoneità parziale pag. 2} = H \times I \times L \times M \times N =$ $= 0,9 \times 1 \times 1 \times 1 \times 1 = 0,9$					

**ATTENZIONE** - La ricaduta in tali caselle è sicuro indice di sito inidoneo, pertanto si può interrompere l'operazione di valutazione, a meno di irreperibilità di ulteriori siti esaminabili, nel qual caso la valutazione comparativa avverrà sulla base di sensibilità ed esperienza degli esaminatori, assegnando nuovi valori agli indicatori su riportati.

## GIUDIZIO FINALE

$$I_{id} = \text{indice di idoneità finale} = I_{id-1} \times I_{id-2} = 0,8 \times 0,9 = 0,72$$

- $I_{id} \geq 1$  L'area è pienamente idonea all'insediamento.
- $0,475 \leq I_{id} < 1$  L'area è idonea all'insediamento solo dopo provvedimenti di modesta entità.
- $0 < I_{id} < 0,475$  L'area è idonea all'insediamento solo dopo interventi consistenti ed onerosi.
- $I_{id} = 0$  L'area è certamente inidonea all'insediamento.

	Titolo	Nome	Cognome	Firma	Timbro Amministrazione
I Tecnici rilevatori					
Il/la responsabile/i per l'Amministrazione					

**N.B.** È consigliabile evitare la scelta di aree poste nelle immediate vicinanze di impianti industriali e di strutture cimiteriali, o di vie di comunicazione dotate di elementi ad alta vulnerabilità, che possano essere gravemente danneggiati da eventi sismici. Le note vanno compilate sinteticamente e soltanto se forniscono utili informazioni sull'indicatore in esame.

<sup>(1)</sup> Riportare il valore solo per le aree di accoglienza. Per valutare la stima della capacità ricettiva dell'area, si tenga presente che, in via approssimativa, necessitano mediamente circa 50mq per ogni persona ospitata, portando così in conto la complessiva organizzazione del villaggio e non soltanto le esigenze strettamente legate alla singola unità abitativa mobile. Comunque, si ritiene opportuno, in casi di indisponibilità di aree sufficientemente estese, non scendere al di sotto della quota di 20mq per persona.



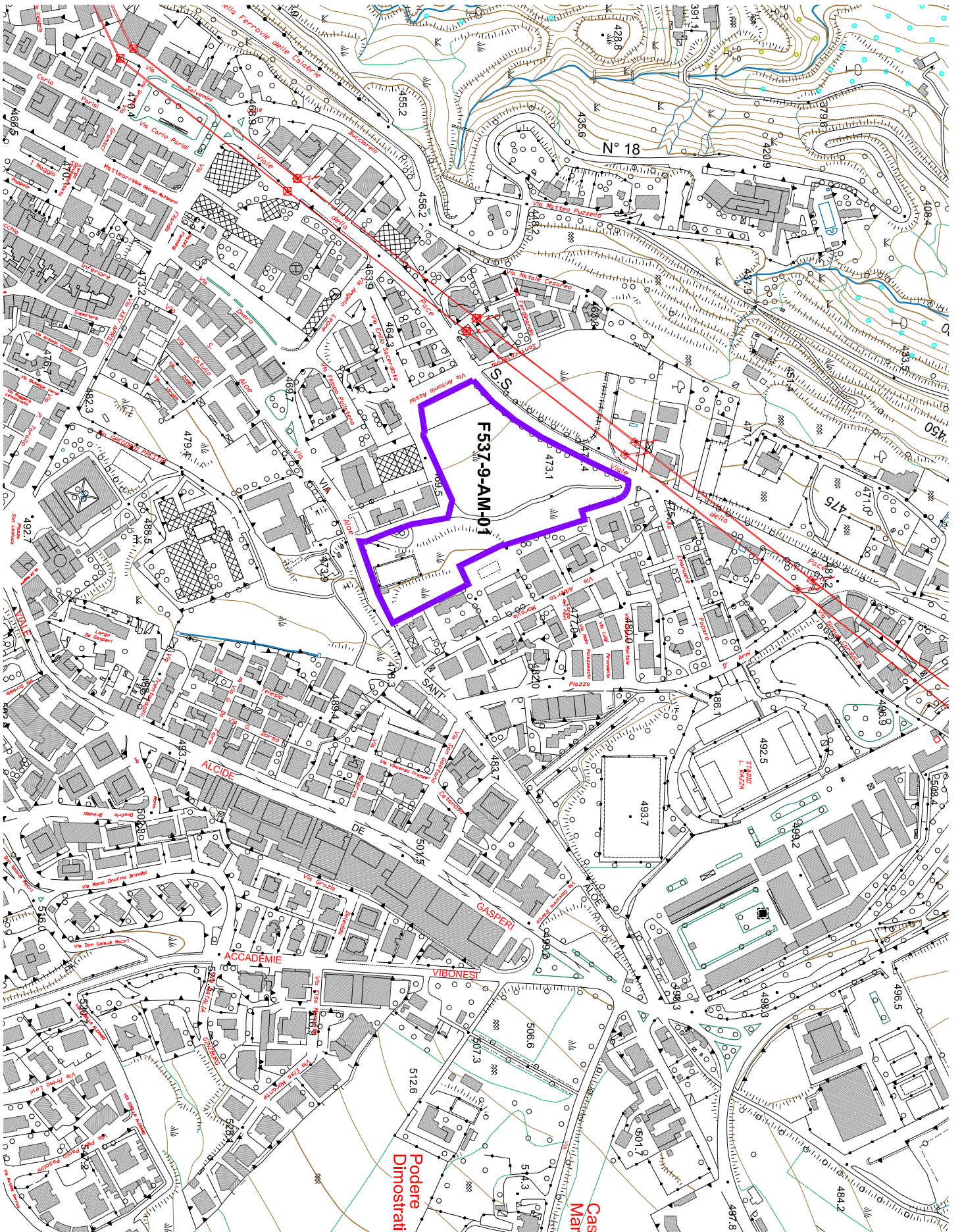





CARATTERIZZAZIONE DELL'AREA PER L'IDONEITÀ DEL SITO

COMUNE VIBO VALENTIA C.O.M. N.1 VIBO VALENTIA  
 PROVINCIA VIBO VALENTIA SCHEDA N. 2/3  
 REGIONE CALABRIA DATA   /  /  

PROPRIETÀ  PUBBLICA PRIVATA	LOCALITÀ <u>VIBO VALENTIA</u>	QUOTA ALTIMETRICA MEDIA (S.L.M.) m <u>515</u>
	INDIRIZZO E/O DENOMINAZIONE AREA - PROPRIETARIO <u>LOCALITA' AEROPORTO ZONA INDUSTRIALE</u> <u>CONSORZIO REGIONALE ATTIVITA' PRODUTTIVE</u>	
<input type="checkbox"/> PIANE UTM <input checked="" type="checkbox"/> GEOGRAFICHE <input type="checkbox"/> ALTRO	FUSO <u>33</u> Lat./N <u>38.645995</u> Long./E <u>16.052501</u> DATUM <input type="checkbox"/> ED50 <input checked="" type="checkbox"/> WGS84	
DESTINAZIONE D'USO (SECONDO LO STRUMENTO URBANISTICO VIGENTE) <input type="checkbox"/> <u>AREE</u> <input checked="" type="checkbox"/> <u>CONSORZIO ASI</u>		
AREA DEL SITO mq <u>3700</u>		STIMA CAPACITÀ RICETTIVA NUM. PERSONE <u>  </u> <sup>(1)</sup>

INDICATORI DI VALUTAZIONE

<b>A: L'AREA E' GIA' PAVIMENTATA?</b>			<b>COEFFICIENTE MOLTIPLICATIVO</b>	
<input checked="" type="checkbox"/> SÌ (COEFF. A=1)		<input type="checkbox"/> NO (COEFF. A=0,8)	<input type="checkbox"/> A=0,8 <input checked="" type="checkbox"/> A=1 TIPO PAVIMENTAZIONE <u>BITUME</u>	
A - NOTE:				
<b>B: L'AREA E' SITUATA SU DI UN PENDIO E/O SU DI UN TERRENO ACCIDENTATO?</b>			<b>COEFFICIENTE MOLTIPLICATIVO</b>	
<input type="checkbox"/> SÌ (COEFF. B=0)	<input type="checkbox"/> SÌ MA BASTEREBBERO OPERE DI MODESTA ENTITA' PER RENDERLA PIANEGGIANTE (COEFF. B=0,9)	<input checked="" type="checkbox"/> NO È PIANEGGIANTE (COEFF. B=1)	<input type="checkbox"/> B=0 <input type="checkbox"/> B=0,9 <input checked="" type="checkbox"/> B=1	
B - NOTE:				
<b>C: L'AREA RICADE IN ZONE ALLUVIONABILI?</b>			<b>COEFFICIENTE MOLTIPLICATIVO</b>	
<input type="checkbox"/> SÌ (COEFF. C=0)		<input checked="" type="checkbox"/> NO (COEFF. C=1)	<input type="checkbox"/> C=0 <input checked="" type="checkbox"/> C=1	
C - NOTE:				
<b>D: L'AREA APPARTIENE AD UN SETTORE IN FRANA?</b>			<b>COEFFICIENTE MOLTIPLICATIVO</b>	
<input type="checkbox"/> SÌ (COEFF. D=0)		<input checked="" type="checkbox"/> NO (COEFF. D=1)	<input type="checkbox"/> D=0 <input checked="" type="checkbox"/> D=1	
D - NOTE:				
<b>E: L'AREA E' SOTTOSTANTE AD AMMASSI ROCCIOSI O A TERRENI IN FRANA?</b>			<b>COEFFICIENTE MOLTIPLICATIVO</b>	
<input type="checkbox"/> SÌ (COEFF. E=0)		<input checked="" type="checkbox"/> NO (COEFF. E=1)	<input type="checkbox"/> E=0 <input checked="" type="checkbox"/> E=1	
E - NOTE:				
<b>F: L'AREA E' DISTANTE DALLE VIE DI COMUNICAZIONE?</b>			<b>COEFFICIENTE MOLTIPLICATIVO</b>	
<input type="checkbox"/> SÌ DISTANZA SUPERIORE A 1000 m (COEFF. F=0)	<input type="checkbox"/> SÌ MA CON DISTANZA COMPRESA TRA 200 m E 1000 m (COEFF. F=0,8)	<input checked="" type="checkbox"/> NO DISTANZA INFERIORE A 200 m (COEFF. F=1)	<input type="checkbox"/> F=0 <input type="checkbox"/> F=0,8 <input checked="" type="checkbox"/> F=1	
F - NOTE:				
<b>G: L'AREA E' POSTA NELLE IMMEDIATE ADIACENZE DELLA RETE IDRICA POTABILE?</b>			<b>COEFFICIENTE MOLTIPLICATIVO</b>	
<input type="checkbox"/> SÌ RETE INTERNA AREA (COEFF. G=1,05)	<input checked="" type="checkbox"/> SÌ DISTANZA INF. A 200 m (COEFF. G=1)	<input type="checkbox"/> NO DISTANZA SUP. A 200 m (COEFF. G=0,9)	<input type="checkbox"/> G=0,9 <input checked="" type="checkbox"/> G=1 <input type="checkbox"/> G=1,05 ENTE GESTORE <u>COMUNALE</u>	
G - NOTE:				

$$I_{id-1} = \text{indice idoneità parziale pag. 1} = A \times B \times C \times D \times E \times F \times G =$$

$$= 1, \times 1, \times 1, \times 1, \times 1, \times 1, \times 1, = 1,$$

<b>H: L'AREA E' IMMEDIATAMENTE ADIACENTE ALLA RETE O CABINA ELETTRICA?</b>			<b>COEFFICIENTE Moltiplicativo</b>		
<input type="checkbox"/> SÌ RETE INTERNA AREA (COEFF. H=1,05)	<input checked="" type="checkbox"/> SÌ DISTANZA INF. A 200 m (COEFF. H =1)	<input type="checkbox"/> NO DISTANZA SUP. A 200 m (COEFF. H =0,9)	<input type="checkbox"/> H=0,9	<input checked="" type="checkbox"/> H=1	<input type="checkbox"/> H=1,05
H - NOTE: _____			ENTE GESTORE <b>E-DISTRIBUZIONE</b>		
<b>I: L'AREA E' POSTA NELLE IMMEDIATE ADIACENZE DELLA RETE FOGNARIA?</b>			<b>COEFFICIENTE Moltiplicativo</b>		
<input type="checkbox"/> SÌ RETE INTERNA AREA (COEFF. I=1,05)	<input checked="" type="checkbox"/> SÌ DISTANZA INF. A 200 m (COEFF. I=1)	<input type="checkbox"/> NO DISTANZA SUP. A 200 m (COEFF. I=0,8)	<input type="checkbox"/> I=0,9	<input checked="" type="checkbox"/> I=1	<input type="checkbox"/> I=1,05
I - NOTE: _____			ENTE GESTORE <b>CORAP</b>		
<b>L: L'AREA E' POSTA NELLE IMMEDIATE ADIACENZE DELLA RETE DEL GAS?</b>			<b>COEFFICIENTE Moltiplicativo</b>		
<input type="checkbox"/> SÌ RETE INTERNA AREA (COEFF. L=1,05)	<input checked="" type="checkbox"/> SÌ DISTANZA INF. A 300 m (COEFF. L=1)	<input type="checkbox"/> NO DISTANZA SUP. A 300 m (COEFF. L=0,95)	<input type="checkbox"/> L=0,95	<input checked="" type="checkbox"/> L=1	<input type="checkbox"/> L=1,05
L - NOTE: _____			ENTE GESTORE <b>ITALGAS SUD</b>		
<b>M: L'AREA E' GIA' DOTATA DI SUPERFICI COPERTE IMMEDIATAMENTE UTILIZZABILI?</b>			<b>COEFFICIENTE Moltiplicativo</b>		
<input type="checkbox"/> SÌ (COEFF. M=1,05)		<input checked="" type="checkbox"/> NO (COEFF. M=1)		<input checked="" type="checkbox"/> M=1	
M - DESCRIZIONE: _____			ENTE GESTORE		
NUM. PIANI	MQ/PIANO	N. WC	N. PERSONE OSPITABILI		
M - NOTE: _____					
<b>N: L'AREA E' INTERESSATA DA COLTURE PREGIATE?</b>			<b>COEFFICIENTE Moltiplicativo</b>		
<input type="checkbox"/> SÌ (COEFF. N=0,8)		<input checked="" type="checkbox"/> NO (COEFF. N=1)		<input type="checkbox"/> N=0,8	
N - NOTE: _____			COLTURA PREVALENTE		
$I_{id-2} = \text{indice idoneità parziale pag. 2} = H \times I \times L \times M \times N =$ $= 1,00 \times 1,00 \times 1,00 \times 1,00 \times 1,00 = 1,00$					

**ATTENZIONE** - La ricaduta in tali caselle è sicuro indice di sito inidoneo, pertanto si può interrompere l'operazione di valutazione, a meno di irreperibilità di ulteriori siti esaminabili, nel qual caso la valutazione comparativa avverrà sulla base di sensibilità ed esperienza degli esaminatori, assegnando nuovi valori agli indicatori su riportati.

## GIUDIZIO FINALE

$$I_{id} = \text{indice di idoneità finale} = I_{id-1} \times I_{id-2} = 1,00 \times 1,00 = 1,00$$

- $I_{id} \geq 1$  L'area è pienamente idonea all'insediamento.
- $0,475 \leq I_{id} < 1$  L'area è idonea all'insediamento solo dopo provvedimenti di modesta entità.
- $0 < I_{id} < 0,475$  L'area è idonea all'insediamento solo dopo interventi consistenti ed onerosi.
- $I_{id} = 0$  L'area è certamente inidonea all'insediamento.

	Titolo	Nome	Cognome	Firma	Timbro Amministrazione
I Tecnici rilevatori					
Il/la responsabile/i per l'Amministrazione					

**N.B.** È consigliabile evitare la scelta di aree poste nelle immediate vicinanze di impianti industriali e di strutture cimiteriali, o di vie di comunicazione dotate di elementi ad alta vulnerabilità, che possano essere gravemente danneggiati da eventi sismici. Le note vanno compilate sinteticamente e soltanto se forniscono utili informazioni sull'indicatore in esame.

<sup>(1)</sup> Riportare il valore solo per le aree di accoglienza. Per valutare la stima della capacità ricettiva dell'area, si tenga presente che, in via approssimativa, necessitano mediamente circa 50mq per ogni persona ospitata, portando così in conto la complessiva organizzazione del villaggio e non soltanto le esigenze strettamente legate alla singola unità abitativa mobile. Comunque, si ritiene opportuno, in casi di indisponibilità di aree sufficientemente estese, non scendere al di sotto della quota di 20mq per persona.

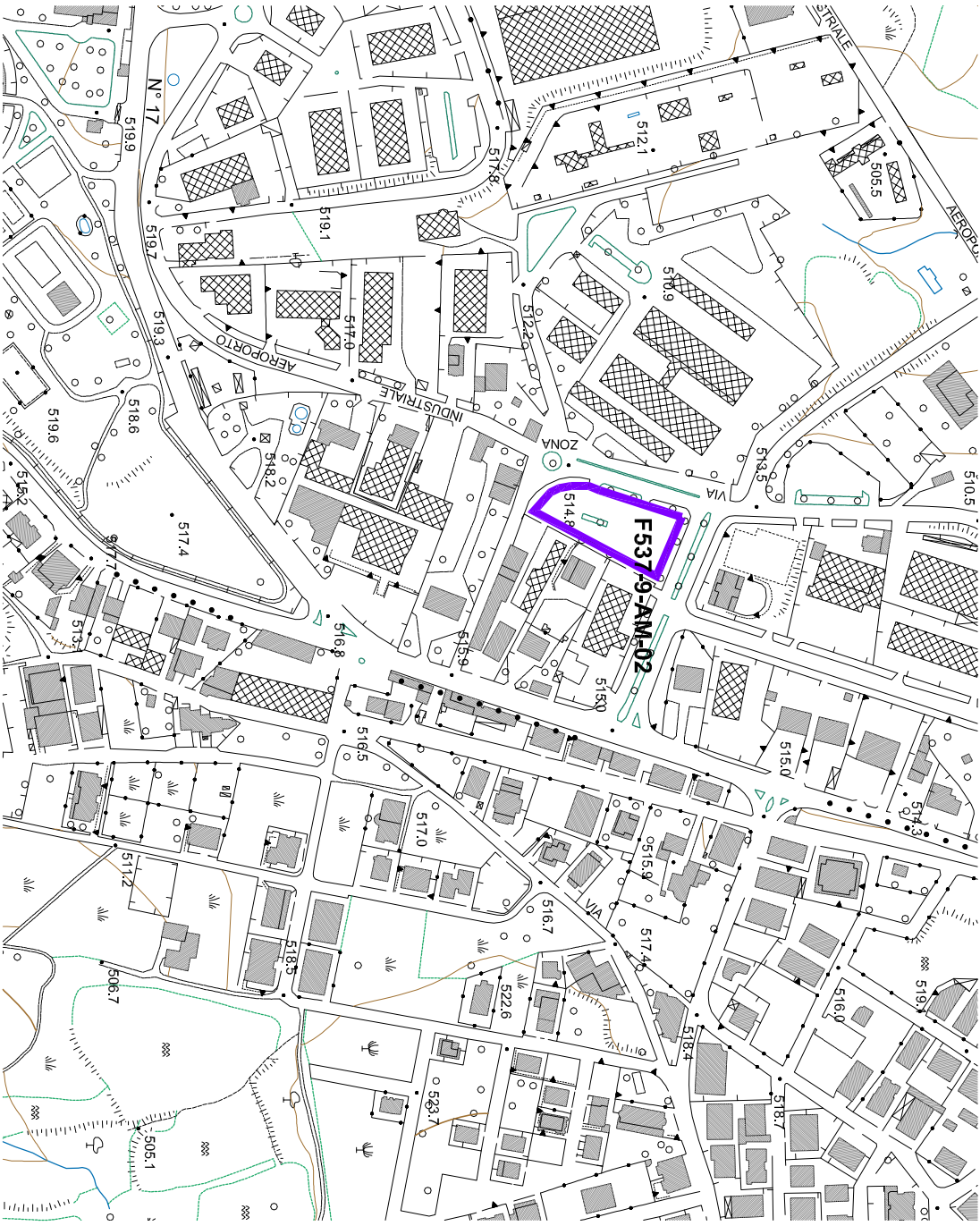



CARATTERIZZAZIONE DELL'AREA PER L'IDONEITÀ DEL SITO

COMUNE VIBO VALENTIA C.O.M. N.1 VIBO VALENTIA  
 PROVINCIA VIBO VALENTIA SCHEDA N. 3/3  
 REGIONE CALABRIA DATA   /  /  

PROPRIETÀ  PUBBLICA PRIVATA	LOCALITÀ <u>VIBO VALENTIA</u>	QUOTA ALTIMETRICA MEDIA (S.L.M.) m <u>508</u>
	INDIRIZZO E/O DENOMINAZIONE AREA - PROPRIETARIO <u>LOCALITÀ AEROPORTO ZONA INDUSTRIALE</u> <u>CONSORZIO REGIONALE ATTIVITÀ PRODUTTIVE</u>	
<input type="checkbox"/>	COORDINATE: <input type="checkbox"/> PIANE UTM <input checked="" type="checkbox"/> GEOGRAFICHE <input type="checkbox"/> ALTRO	FUSO <u>33</u> Lat./N <u>38.649095</u> Long./E <u>16.053997</u> DATUM <input type="checkbox"/> ED50 <input checked="" type="checkbox"/> WGS84
<input type="checkbox"/>	DESTINAZIONE D'USO (SECONDO LO STRUMENTO URBANISTICO VIGENTE) <u>AREE CONSORZIO ASI</u>	
AREA DEL SITO mq <u>4100</u>		STIMA CAPACITÀ RICETTIVA NUM. PERSONE <u>  </u> <sup>(1)</sup>

INDICATORI DI VALUTAZIONE

<b>A: L'AREA È GIÀ PAVIMENTATA?</b>			<b>COEFFICIENTE Moltiplicativo</b>		
<input checked="" type="checkbox"/> SÌ (COEFF. A=1)	<input type="checkbox"/> NO (COEFF. A=0,8)		<input type="checkbox"/> A=0,8	<input checked="" type="checkbox"/> A=1	
A - NOTE:			TIPO PAVIMENTAZIONE <u>BITUME</u>		
<b>B: L'AREA È SITUATA SU DI UN PENDIO E/O SU DI UN TERRENO ACCIDENTATO?</b>			<b>COEFFICIENTE Moltiplicativo</b>		
<input type="checkbox"/> SÌ (COEFF. B=0)	<input type="checkbox"/> SÌ MA BASTEREBBERO OPERE DI MODESTA ENTITÀ PER RENDERLA PIANEGGIANTE (COEFF. B=0,9)	<input checked="" type="checkbox"/> NO È PIANEGGIANTE (COEFF. B=1)	<input type="checkbox"/> B=0	<input type="checkbox"/> B=0,9	<input checked="" type="checkbox"/> B=1
B - NOTE:					
<b>C: L'AREA RICADE IN ZONE ALLUVIONABILI?</b>			<b>COEFFICIENTE Moltiplicativo</b>		
<input type="checkbox"/> SÌ (COEFF. C=0)	<input checked="" type="checkbox"/> NO (COEFF. C=1)		<input type="checkbox"/> C=0	<input checked="" type="checkbox"/> C=1	
C - NOTE:					
<b>D: L'AREA APPARTIENE AD UN SETTORE IN FRANA?</b>			<b>COEFFICIENTE Moltiplicativo</b>		
<input type="checkbox"/> SÌ (COEFF. D=0)	<input checked="" type="checkbox"/> NO (COEFF. D=1)		<input type="checkbox"/> D=0	<input checked="" type="checkbox"/> D=1	
D - NOTE:					
<b>E: L'AREA È SOTTOSTANTE AD AMMASSI ROCCIOSI O A TERRENI IN FRANA?</b>			<b>COEFFICIENTE Moltiplicativo</b>		
<input type="checkbox"/> SÌ (COEFF. E=0)	<input checked="" type="checkbox"/> NO (COEFF. E=1)		<input type="checkbox"/> E=0	<input checked="" type="checkbox"/> E=1	
E - NOTE:					
<b>F: L'AREA È DISTANTE DALLE VIE DI COMUNICAZIONE?</b>			<b>COEFFICIENTE Moltiplicativo</b>		
<input type="checkbox"/> SÌ DISTANZA SUPERIORE A 1000 m (COEFF. F=0)	<input type="checkbox"/> SÌ MA CON DISTANZA COMPRESA TRA 200 m E 1000 m (COEFF. F=0,8)	<input checked="" type="checkbox"/> NO DISTANZA INFERIORE A 200 m (COEFF. F=1)	<input type="checkbox"/> F=0	<input type="checkbox"/> F=0,8	<input checked="" type="checkbox"/> F=1
F - NOTE:					
<b>G: L'AREA È POSTA NELLE IMMEDIATE ADIACENZE DELLA RETE IDRICA POTABILE?</b>			<b>COEFFICIENTE Moltiplicativo</b>		
<input type="checkbox"/> SÌ RETE INTERNA AREA (COEFF. G=1,05)	<input checked="" type="checkbox"/> SÌ DISTANZA INF. A 200 m (COEFF. G=1)	<input type="checkbox"/> NO DISTANZA SUP. A 200 m (COEFF. G=0,9)	<input type="checkbox"/> G=0,9	<input checked="" type="checkbox"/> G=1	<input type="checkbox"/> G=1,05
G - NOTE:			ENTE GESTORE <u>COMUNALE</u>		

$$I_{id-1} = \text{indice idoneità parziale pag. 1} = A \times B \times C \times D \times E \times F \times G =$$

$$= 1,00 \times 1,00 \times 1,00 \times 1,00 \times 1,00 \times 1,00 \times 1,00 = 1,000$$



<b>H: L'AREA E' IMMEDIATAMENTE ADIACENTE ALLA RETE O CABINA ELETTRICA?</b>			<b>COEFFICIENTE Moltiplicativo</b>		
<input type="checkbox"/> SÌ RETE INTERNA AREA (COEFF. H=1,05)	<input checked="" type="checkbox"/> SÌ DISTANZA INF. A 200 m (COEFF. H =1)	<input type="checkbox"/> NO DISTANZA SUP. A 200 m (COEFF. H =0,9)	<input type="checkbox"/> H=0,9	<input checked="" type="checkbox"/> H=1	<input type="checkbox"/> H=1,05
H - NOTE: _____			ENTE GESTORE <b>E - DISTRIBUZIONE</b>		
<b>I: L'AREA E' POSTA NELLE IMMEDIATE ADIACENZE DELLA RETE FOGNARIA?</b>			<b>COEFFICIENTE Moltiplicativo</b>		
<input type="checkbox"/> SÌ RETE INTERNA AREA (COEFF. I=1,05)	<input checked="" type="checkbox"/> SÌ DISTANZA INF. A 200 m (COEFF. I=1)	<input type="checkbox"/> NO DISTANZA SUP. A 200 m (COEFF. I=0,8)	<input type="checkbox"/> I=0,9	<input checked="" type="checkbox"/> I=1	<input type="checkbox"/> I=1,05
I - NOTE: _____			ENTE GESTORE <b>CORAP</b>		
<b>L: L'AREA E' POSTA NELLE IMMEDIATE ADIACENZE DELLA RETE DEL GAS?</b>			<b>COEFFICIENTE Moltiplicativo</b>		
<input type="checkbox"/> SÌ RETE INTERNA AREA (COEFF. L=1,05)	<input checked="" type="checkbox"/> SÌ DISTANZA INF. A 300 m (COEFF. L=1)	<input type="checkbox"/> NO DISTANZA SUP. A 300 m (COEFF. L=0,95)	<input type="checkbox"/> L=0,95	<input checked="" type="checkbox"/> L=1	<input type="checkbox"/> L=1,05
L - NOTE: _____			ENTE GESTORE <b>ITALGAS SUD</b>		
<b>M: L'AREA E' GIA' DOTATA DI SUPERFICI COPERTE IMMEDIATAMENTE UTILIZZABILI?</b>			<b>COEFFICIENTE Moltiplicativo</b>		
<input type="checkbox"/> SÌ (COEFF. M=1,05)		<input checked="" type="checkbox"/> NO (COEFF. M=1)		<input checked="" type="checkbox"/> M=1	
M - DESCRIZIONE: _____			ENTE GESTORE _____		
NUM. PIANI _____	MQ/PIANO _____	N. WC _____	N. PERSONE OSPITABILI _____		
M - NOTE: _____					
<b>N: L'AREA E' INTERESSATA DA COLTURE PREGIATE?</b>			<b>COEFFICIENTE Moltiplicativo</b>		
<input type="checkbox"/> SÌ (COEFF. N=0,8)		<input checked="" type="checkbox"/> NO (COEFF. N=1)		<input type="checkbox"/> N=0,8	
N - NOTE: _____			COLTURA PREVALENTE _____		
$I_{id-2} = \text{indice idoneità parziale pag. 2} = H \times I \times L \times M \times N =$ $= 1,00 \times 1,00 \times 1,00 \times 1,00 \times 1,00 = 1,00$					

**ATTENZIONE** - La ricaduta in tali caselle è sicuro indice di sito inidoneo, pertanto si può interrompere l'operazione di valutazione, a meno di irreperibilità di ulteriori siti esaminabili, nel qual caso la valutazione comparativa avverrà sulla base di sensibilità ed esperienza degli esaminatori, assegnando nuovi valori agli indicatori su riportati.

### GIUDIZIO FINALE

$$I_{id} = \text{indice di idoneità finale} = I_{id-1} \times I_{id-2} = 1,00 \times 1,00 = 1,00$$

- $I_{id} \geq 1$  L'area è pienamente idonea all'insediamento.
- $0,475 \leq I_{id} < 1$  L'area è idonea all'insediamento solo dopo provvedimenti di modesta entità.
- $0 < I_{id} < 0,475$  L'area è idonea all'insediamento solo dopo interventi consistenti ed onerosi.
- $I_{id} = 0$  L'area è certamente inidonea all'insediamento.

	Titolo	Nome	Cognome	Firma	Timbro Amministrazione
I Tecnici rilevatori					
Il/la responsabile/i per l'Amministrazione					

**N.B.** È consigliabile evitare la scelta di aree poste nelle immediate vicinanze di impianti industriali e di strutture cimiteriali, o di vie di comunicazione dotate di elementi ad alta vulnerabilità, che possano essere gravemente danneggiati da eventi sismici. Le note vanno compilate sinteticamente e soltanto se forniscono utili informazioni sull'indicatore in esame.

<sup>(1)</sup> Riportare il valore solo per le aree di accoglienza. Per valutare la stima della capacità ricettiva dell'area, si tenga presente che, in via approssimativa, necessitano mediamente circa 50mq per ogni persona ospitata, portando così in conto la complessiva organizzazione del villaggio e non soltanto le esigenze strettamente legate alla singola unità abitativa mobile. Comunque, si ritiene opportuno, in casi di indisponibilità di aree sufficientemente estese, non scendere al di sotto della quota di 20mq per persona.

